



Kanellia
PARIS

Champs Élysées - 75008 Paris

LABORATOIRES **ace**
ACTINÉA COSMÉTIQUE ETHNIQUE

Parc d'Activité Sud Loire
85612 Montaigu cedex - France
tél. (+33)2 51 09 08 12 - Fax (+33)2 51 09 08 13
accueil@kanellia.com - www.kanellia.com

LABORATOIRES ACTINÉA COSMÉTIQUE ETHNIQUE - Parc d'Activité Sud Loire - 85612 Montaigu - RCS La Roche-sur-Yon B 498 898 121 - SAS au capital de 37 000 € - Impression : Groupe Renard (44) - KDEPVA - 05/2010

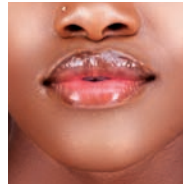
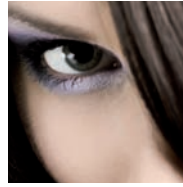

Kanellia
PARIS

Soins pour
cheveux crépus, frisés et défrisés
et peaux pigmentées



Kanellia

PARIS



Produits capillaires

Une gamme de soins dermo-capillaires pour nourrir, hydrater, défriser et lisser tout en douceur les cheveux.

Produits cosmétiques

Une ligne de soins dermo-cosmétiques pour nettoyer, gommer, et purifier la peau, des crèmes pour matifier et hydrater, ainsi que des soins spécifiques pour combattre les taches pigmentaires et unifier le teint.

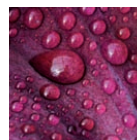
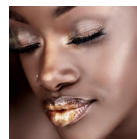

les capillaires

les essentiels p 07

Shampooing Nourrissant
Baume Hydratant

les soins p 08

Shampooing Gommant
Bain d'Huiles
Soin Nutrition
Concentré Hydratant
Sérum Anti-chute
SOS Pointes Sèches
Cire Végétale

la gamme lissante p 10

Shampooing Ultra-lissant
Masque Ultra-lissant
Thermo-gel Ultra-lissant

le kit défrisant p 11

les cosmétiques

nettoyer p 13

Lait Nettoyant et Démaquillant
Lotion Tonique

hydrater p 14

Crème de Jour
Crème de Nuit
Lait Corporel Nacré

unifier p 15

Doux Peeling
Duo Anti-taches
SOS Imperfections
Contour des Yeux

make-up p 17

Two way cake 2 en 1

les protocoles de soins p 18

vosre salon **Kanellia** PARIS p 20

vosre programme beauté p 22

sommaire





les capillaires

Quoi de plus naturel que d'entretenir le capital santé et beauté des cheveux crépus, frisés et défrisés ? Parce qu'ils ont des besoins particuliers, la ligne de soins Kanellia a été formulée à base d'actifs d'origine végétale, sans vaseline*, ni paraben.

*sauf Kit Défrisant.



les essentiels

Des produits pour laver, nourrir et hydrater les cheveux tout en douceur.



1 - Shampooing Nourissant Grâce à sa composition riche en huile d'avocat (actif régénérant et réhydratant pour les cheveux secs) et ses agents lavant doux, il nettoie les cheveux en douceur, les gaine d'un film anti-déshydratation, et préserve ainsi la fibre capillaire. **2 - Baume Hydratant** Sélectionnées pour leurs propriétés reconnues, l'huile d'amande douce riche en vitamine E et l'huile de ricin, nourrissent, démêlent et gagent les cheveux abîmés. L'après-shampooing Kanellia apporte souplesse, vitalité et brillance à la chevelure. Il est recommandé de l'utiliser après un défrisage (peut s'utiliser comme un soin sans rinçage).



les soins

Un grand choix de soins adaptés à chaque problématique de nature de cheveux, afin de nourrir, régénérer et faciliter le coiffage.



1



2



3



4



5



6



7

1 - Shampooing Gommant Grâce à la technologie du Shampooing Gommant, les billes de jojoba aident à éliminer rapidement toutes les impuretés qui viennent se coller à la racine, étouffant et fragilisant les cheveux. Douce et sans savon, sa formule nettoie sans agresser le cuir chevelu et permet de retrouver des cheveux forts et plein de vitalité. **2 - Bain d'Huiles** Ce soin bénéficie des remarquables propriétés des huiles d'origine végétale. Les huiles de carotte et de germe de blé, sources de vitamines A et E, aident à régénérer et adoucir la fibre capillaire. L'huile d'argan nourrit les cheveux ternes et fatigués. Il est particulièrement recommandé après un bain de mer, piscine... qui ont tendance à dessécher les cheveux. **3 - Soin Nutrition** Sa formule nourrissante à la vitamine B5, source de bienfaits, est particulièrement adaptée aux cheveux défrisés. Les actifs contenus dans ce soin rendent les cheveux plus brillants et plus malléables (à utiliser dès votre premier défrisage, sans rinçage).

4 - Concentré Hydratant Ce soin de coiffage riche en agents nourrissants et concentré en huiles d'origine végétale (ricin, jojoba, germe de blé) nourrit, protège et redonne vitalité aux cheveux, sans jamais les alourdir. Sans rinçage. **5 - Sérum Anti-chute** Formulé à l'aide d'un cocktail de vitamines H, B6 et B5 et d'un complexe anti-chute, ce sérum est l'incontournable de la gamme capillaire Kanellia. Une application quotidienne, en massant bien le cuir chevelu. En cure de 4 mois pour un résultat optimal. **6 - SOS Pointes Sèches** Sa formule a été spécialement étudiée pour limiter la perte en eau de la fibre capillaire. Elle adoucit les pointes sèches et abîmées. Les cheveux sont ainsi plus faciles à coiffer et à lisser. Sans rinçage. **7 - Cire Végétale** L'incontournable des cheveux les plus secs et cassants. Sa formule complète aux huiles d'origine végétale associées au beurre de karité et à la vitamine E, nourrit le cuir chevelu et la fibre capillaire. Idéale pour les cheveux défrisés. Sans rinçage.



la gamme lissante

À base d'huile d'argan, naturellement riche en vitamine E et en antioxydants, et d'actifs réparateurs, adoucissants, lissants et protecteurs, les 3 produits de cette gamme lissante s'associent pour lisser parfaitement les cheveux.



le kit défrisant

Unique et spécialement formulé pour toutes les natures de cheveux, épais, difficiles, fins, normaux, crépus ou frisés, le Kit Défrisant Kanellia est le soin incontournable pour des cheveux défrisés naturellement.



1 - Shampooing Ultra-lissant Grâce aux remarquables propriétés de l'huile d'argan, les cheveux sont lavés tout en douceur, ils retrouvent éclat et brillance. Ses actifs apportent souplesse et douceur à la chevelure, prête pour un coiffage lissant sans aucune résistance. **2 - Masque Ultra-lissant** Véritable rituel de beauté, sa formule riche et onctueuse à l'huile d'argan et aux huiles d'origine végétale, contribue jour après jour à assouplir, adoucir et nourrir les cheveux. **3 - Thermo-gel Ultra-lissant** L'actif présent dans ce soin protège la fibre capillaire de la chaleur du sèche-cheveux et du fer à lisser. L'huile d'argan, riche en acides gras essentiels, aide à nourrir les cheveux. Ils retrouvent ainsi éclat et brillance. Sans rinçage.

1 - Kit Défrisant Simple d'utilisation, avec un résultat rapide, parfait et longue durée, ce kit laisse la chevelure souple et éclatante de beauté. Sans soude, au beurre de karité et aux huiles d'avocat et de coco, sa formule protège, nourrit et apporte brillance aux cheveux. Complet, il contient les justes doses pour 1 application et une notice explicative détaillée pour vous accompagner dans votre défrisage. Le kit comprend : une Crème sans Soude, une Lotion Activatrice, un Shampooing Neutralisant avec indicateur coloré et un Baume Hydratant Embellisseur.



les cosmétiques

Kanellia, est une gamme complète de soins cosmétiques réellement innovants et spécialement conçus pour sublimer la beauté des peaux pigmentées. Sans vaseline, ni paraben. Testée dermatologiquement.



nettoyer

En profondeur et permettre à la peau de respirer.



- 1 - **Lait Nettoyant et Démaquillant** Très doux, le Lait Nettoyant et Démaquillant convient à toutes les peaux. Soin quotidien du matin et du soir à appliquer sur une peau humidifiée.
- 2 - **Lotion Tonique** La Lotion Tonique à la cannelle, formulée sans alcool, élimine tout en douceur les dernières traces de maquillage, pour une peau nette et éclatante. Vivifiante et tonifiante, elle laisse à la peau une sensation de bien-être.



hydrater

Des crèmes, un lait, tous types de peaux, à base d'huiles et d'extraits végétaux pour apporter à la peau souplesse, éclat et tonicité. Des actifs rigoureusement sélectionnés pour hydrater* et matifier tout en agissant contre le vieillissement cutané.



unifier

Des soins incontournables et spécifiques pour lutter contre les taches pigmentaires et unifier le teint.



1 - Crème de Jour Grâce à la présence d'huiles et d'extraits végétaux, la crème de Jour spécialement formulée pour tous types de peaux, restaure le film hydrolipidique et aide à réduire l'excès de sébum tout en laissant respirer l'épiderme. **2 - Crème de Nuit** Ultra nourrissante, la crème de nuit redonne souplesse et éclat aux peaux pigmentées. À l'huile d'argan et d'avocat, au beurre de karité et enrichie d'un extrait marin, sa formule contribue à l'hydratation* de la peau et participe à retarder les signes de vieillissement cutané. **3 - Lait Corporel Nacré** Sa formule exclusive à l'huile d'amande douce enrichie en extrait de pois, aide à prévenir le dessèchement cutané et à lutter contre les taches pigmentaires. Doté d'un pouvoir réflecteur de lumière, il illumine la peau d'un agréable voile nacré pour une peau sublime tout au long de la journée.

1 - Doux Peeling Sa formule riche en agents hydratants* est complétée par un complexe végétal désincrustant, ainsi qu'un lubrifiant naturel absorbant, afin de nettoyer la peau en profondeur et aider à éliminer les cellules mortes. Le Doux Peeling Masque affine le grain de peau tout en la laissant douce et tonique. **2 - Duo Anti-taches** Le Duo Anti-taches lutte efficacement contre l'hyperpigmentation et les taches disgracieuses lorsque la peau est agressée par des boutons ou autres cicatrisations. Utilisation de 2 produits - Le Sérum Éclaircissant : complexe d'actifs d'origine végétale - La Crème Éclaircissante : spécialement formulée pour atténuer les taches, unifie le teint.



unifier

Des soins incontournables et spécifiques pour lutter contre les taches pigmentaires et unifier le teint.



3



4

3 - Contour des Yeux Soins formulé à partir d'actifs d'origine végétale, certains reconnus pour leurs propriétés éclaircissantes. Deux actions : Action éclaircissante - Action anti-cernes : diminue le volume des poches sous les yeux. **4 - SOS Imperfections** Spécialement formulé pour le visage et le cou, SOS Imperfections aide à réduire immédiatement les imperfections (acné, boutons, cicatrices...) et à limiter l'apparition des taches.







make-up

4 couleurs de poudres qui s'utilisent de deux façons : pour un effet fond de teint, utiliser l'éponge humide, pour un résultat poudre, utiliser l'éponge sèche !



1

4 nuances

-  Créola
-  Sapotille
-  Cannelle
-  Ebène

1 - Two way cake 2 en 1 Le Two Way Cake 2 en 1 de Kanellia permet d'unifier le teint. D'une extrême qualité et grâce à ses composants rigoureusement sélectionnés, il absorbe le sébum responsable de la brillance. Formulé spécifiquement pour les peaux pigmentées, le 2 en 1 Two way cake corrige les caprices du teint et le sublime naturellement.



protocoles de soins Kanellia

PARIS

les capillaires

(pour cheveux secs, abîmés

Soin quotidien

- Laver les cheveux avec le **Shampooing Nourrissant**. Rincer les cheveux puis essuyer.
- Appliquer le **Baume Hydratant**, masser le cuir chevelu pendant 4 à 5 min. Rincer puis essuyer.
- Appliquer le **Soin Nutrition** pour préparer le cheveu au coiffage. Ne pas rincer.
- Procéder au coiffage à l'aide de petites touches de **Cire Végétale**.

Soin intense : 1 fois par semaine

- Laver les cheveux avec le **Shampooing Nourrissant**. Rincer les cheveux puis essuyer.
- Appliquer le **Bain d'Huiles**, masser le cuir chevelu afin de faire pénétrer le produit, laisser poser 30 min (mettre un bonnet thermique), rincer.
- Reprendre toutes les étapes du soin quotidien.

Soin profond : 1 fois par mois

- Remplacer le Soin Nutrition par le **Concentré Hydratant**.

(pour cheveux très secs, très abîmés, agressés

Soin quotidien

- Procéder au soin intense des cheveux secs, abîmés.

Soin intense : 1 fois par semaine

- Remplacer le Soin Nutrition par le **Concentré Hydratant**.

(pour un lissage des cheveux au fer à lisser

Soin quotidien

- Laver les cheveux avec le **Shampooing Ultra-lissant**. Laisser poser 1 min. Rincer les cheveux puis essuyer.
- Appliquer le **Masque Ultra-lissant**, masser de la racine jusqu'aux pointes, laisser poser 20 min (mettre un bonnet thermique ou une serviette chaude), rincer puis essuyer.
**Notre astuce pour un résultat optimal : laisser poser toute une nuit sous un bonnet thermique.*
- Appliquer 1 à 2 noisettes de **Thermo-gel Ultra-lissant** sur toute la chevelure des racines jusqu'aux longueurs. Masser puis peigner la chevelure sans tirer sur les cheveux.
- Sécher les cheveux au sèche-cheveux. Procéder au lissage des cheveux avec le fer à lisser.

Soin intense : 1 fois par semaine

- Laver les cheveux avec le **Shampooing Nourrissant**. Rincer les cheveux puis essuyer.
- Appliquer le **Bain d'Huiles**, masser le cuir chevelu afin de faire pénétrer le produit, laisser poser 30 min (mettre un bonnet thermique), rincer.
- Reprendre toutes les étapes du soin quotidien.

(pour cuir chevelu sensibilisé, étouffé

- Laver les cheveux avec le **Shampooing Nourrissant**. Rincer les cheveux puis essuyer.
- Appliquer le **Shampooing Gommant** sur le cuir chevelu en réalisant de petits massages circulaires. Mouiller, faire mousser. Rincer.
- Reprendre les étapes du soin quotidien pour cheveux très secs, très abîmés, agressés.

(pour cheveux ternes, manquant d'éclat

- Procéder au protocole pour cheveux secs, abîmés.
- À l'étape du coiffage, appliquer la **Cire Végétale** sur l'ensemble de la chevelure pour sublimer la beauté de vos cheveux.

(pour tous types de peaux pigmentées

Soin quotidien

nettoyer

- Appliquer le **Lait Nettoyant et Démaquillant** matin et soir sur une peau humidifiée.
- Appliquer la **Lotion Tonique** à la cannelle pour éliminer les dernières traces de maquillage.

hydrater*

- Appliquer la **Crème de Jour** le matin par massages circulaires jusqu'à pénétration complète du produit. Remplacer par la **Crème de Nuit** le soir.

unifier

- Appliquer le **Contour des Yeux** uniquement le soir, par tapotement légers autour des yeux.
- Appliquer selon votre envie, le **Two Way cake 2 en 1**.

2 fois par semaine

- Appliquer après le nettoyage le **Doux Peeling Masque**, pour affiner le grain de peau.
- Continuer le protocole de soins habituel.

(pour les peaux présentant des taches

Soin quotidien

nettoyer

- Procéder au nettoyage habituel.

hydrater* et unifier

- Appliquer le **Duo Anti-taches** : le matin appliquer le **Sérum Éclaircissant** puis la **Crème de Jour**. Le soir appliquer le **Sérum Éclaircissant** puis la **Crème Éclaircissante** sur les taches et zones foncées.
- Appliquer le **Contour des Yeux** uniquement le soir, par tapotement légers autour des yeux.
- Appliquer selon votre envie, le **Two Way cake 2 en 1**.

(pour les peaux à imperfections

- Appliquer après le nettoyage quotidien le **SOS Imperfections** en application locale, sur les zones à traiter.

les cosmétiques

*Hydratation des couches supérieures de l'épiderme.



votre salon Kanellia

Véritable espace dédié à la beauté des cheveux, le salon Kanellia est l'expert des soins capillaires et cosmétiques.



Formées aux spécificités ethniques, les techniciennes Kanellia mettent toutes leurs compétences au service des cheveux crépus, frisés et défrisés, et des peaux pigmentées.



Les salons de coiffure Kanellia soignent et embellissent vos cheveux. Un espace **diagnostic** y est aussi consacré pour bénéficier de **conseils esthétiques personnalisés**.

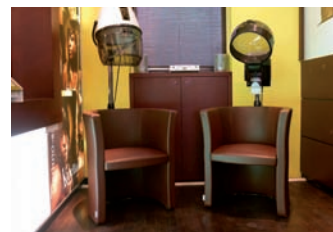

Venez découvrir tous les secrets de beauté Kanellia avec ou sans rendez-vous.

votre programme beauté

Kanellia
PARIS

les capillaires

les essentiels



- Shampooing Nourissant
- Baume Hydratant

les soins



- Shampooing Gommant
- Bain d'Huiles
- Soin Nutrition
- Concentré Hydratant
- Sérum Anti-chute
- SOS Pointes Sèches
- Cire Végétale

la gamme lissante



- Shampooing Ultra-lissant
- Masque Ultra-lissant
- Thermo-gel Ultra-lissant

le kit défrisant



- Kit Défrisant

les cosmétiques

nettoyer



- Lait Nettoyant et Démaquillant
- Lotion Tonique

hydrater



- Crème de Jour
- Crème de Nuit
- Lait Corporel Nacré

unifier



- Doux Peeling
- SOS Imperfections
- Duo Anti-taches
- Contour des Yeux

make up



- Two Way Cake 2 en 1 Créola
- Two Way Cake 2 en 1 Sapotille
- Two Way Cake 2 en 1 Cannelle
- Two Way Cake 2 en 1 Ebène